

## COME RAGGIUNGERE ACQUAPENDENTE

### IN MACCHINA

**Autostrada A1 Milano-Napoli**, uscita casello di Orvieto. Seguire le indicazioni per Castel Viscardo, proseguire per Torre Alfina e finalmente prendere direzione Acquapendente (Centro).

**Via Cassia (Roma-Siena)**, al Km 130 ed andare verso il Centro di Acquapendente

**Via Aurelia**, uscita Montalto di Castro, seguire le indicazioni per Canino, proseguire per Valentano, San Lorenzo Nuovo e quindi direzione Acquapendente.



### Casale Monte Rufeno Oasi Astronomica

L'osservatorio astronomico "Monte Rufeno" è situato nel cuore della omonima riserva naturale, ad una quota di 738 m s.l.m., in un casale dei primi del '900 recentemente ristrutturato. La struttura è stata concepita in modo da poter essere utilizzata da tutti: scuole, ricercatori, visitatori privati o semplici appassionati.

L'astronomia non è riservata soltanto agli scienziati o a chi può accedere ad apparecchiature costose e complicate, ma può essere affrontata da chiunque. Tutti possono ammirare gli spettacoli che entusiasmarono Galileo, Newton, Herschel e altri astronomi famosi.

Effettuando esperienze pratiche e osservazioni dirette dei fenomeni astronomici gli utenti potranno "toccare con mano" una scienza troppo spesso considerata... lontana anni luce.

## SEGRETERIA ORGANIZZATIVA

Riserva Naturale Monte Rufeno  
Piazza Girolamo Fabrizio, 17  
Tel.: 0763 733442  
Fax: 0763 730223  
E-mail: [segreteria@monterufeno.it](mailto:segreteria@monterufeno.it)

# Riserva Naturale Monte Rufeno

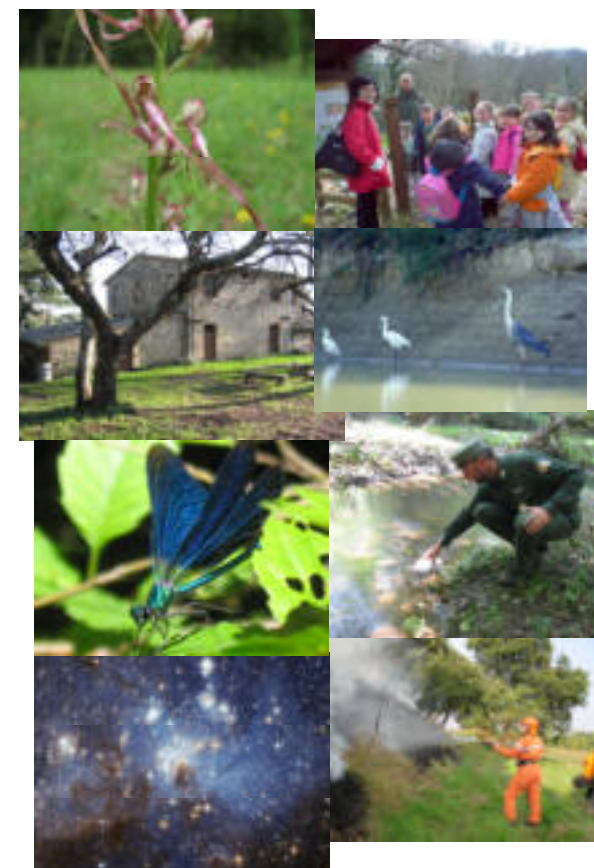

**1983 - 2008**  
**venticinque anni di attività**



VENTICINQUENNALE  
RISERVA NATURALE  
MONTE RUFENO

Eventi

**DAL 13 AL 17 SETTEMBRE**

VIAGGIO in VIETNAM e CAMBOGIA di A. Crudo  
Mostra Fotografica - Biblioteca Comunale

**VENERDI 19 SETTEMBRE**

ACQUAPENDENTE

- Ore 09,30 Spettacolo ASTROCLOWN - Scuole Elementari  
*Sala Bigerna*
- Ore 11,30 Spettacolo ASTROCLOWN - Scuole Medie Inferiori  
*Sala Bigerna*
- Ore 16,30 Convegno " Venticinque anni di attività della Riserva Naturale Monte Rufeno"  
*Cinema Olimpia*
- Ore 19,30 Inaugurazione Oasi astronomica  
*Casale Monte Rufeno*

**SABATO 20 SETTEMBRE**

ALLERONA

ESCURSIONE A VILLA CAHEN

(Percorso natura di Km 10)

- ore 9,00 Raduno e verifica iscrizioni presso la piazza del Comune di Alleronia
- ore 10,00 Partenza per Villa Cahen
- ore 13,30 Pranzo a cura della Pro Loco di Alleronia

TREVINANO

- Ore 16,00 Arrivo della staffetta e accensione del tripode che sancisce il gemellaggio tra le città Slow di Orvieto e Acquapendente
- FESTA NEL BORGO: Giochi, musica, degustazioni
- Premiazione Concorso " DOLCE SLOW" riservato agli abitanti di Trevinano

**DOMENICA 21 SETTEMBRE**

TREVINANO

"LA SCARPINATA"

- ore 9,30 Camminata a passo libero nei sentieri di Monte Rufeno Km 10 e Km 17



PROGRAMMA 19 SETTEMBRE 2008

Ore 16.30 REGISTRAZIONE DEI PARTECIPANTI

ORE 17.00 SALUTO DELL'AUTORITA'

**Alberto Bambini**

*Sindaco di Acquapendente*

**Alessandro Mazzuoli**

*Presidente Provincia di Viterbo*

**Tolmino Piazzai**

*Ass.re Ambiente Provincia di Viterbo*

MODERATORE

**Massimo Bedini**

*Direttore Riserva Naturale Monte Rufeno*

**G&A Engigneering**

*Ditta costruttrice del Telescopio*

**Fernando Pedichini**

*INAF - Osservatorio Astronomico di Roma*

**Andrea Vagni**

*Ass.ne Scientifica Astronomica Nuova Pegasus*

**Rosa Poggiani**

*Astrofisica Dip. Fisica Università di Pisa*

ORE 19.00 CONCLUSIONI

**Filiberto Zaratti**

*Ass.re all'Ambiente ed alla Cooperazione tra i Popoli Regione Lazio*

**Giuseppe Parroncini**

*Consigliere Regionale Lazio*



INAUGURAZIONE

Casale Monte Rufeno

Oasi Astronomica

Serata riservata alle autorità

Ore 19,30 Torre Giulia de Jacopo  
partenza con Bus Navetta per il  
Casale Monte Rufeno

Ore 20,00 Buffet

Ore 20,30 Casale Monte Rufeno  
Dimostrazione e Osservazione  
Astronomica  
*Ass. Nuova Pegasus*

*In occasione del Venticinquesimo  
della Riserva Naturale Monte Rufeno sono  
organizzate le seguenti giornate di visita gratuite:*

26 settembre 2008 ore 21,30

03 ottobre 2008 ore 21,30

10 ottobre 2008 ore 21,30

17 ottobre 2008 ore 21,30

Per prenotazioni:

*Riserva Naturale Monte Rufeno*

*Piazza Girolamo Fabrizio, 17*

*Tel.: 0763 733442*

*Fax: 0763 730223*

*E-mail: segreteria@monterufeno.it*

